



Unione Europea

**FONDI
STRUTTURALI
EUROPEI**

pon
2014-2020

PER LA SCUOLA - COMPETENZE E AMBIENTI PER L'APPRENDIMENTO (FSE)



MIUR

Ministero dell'Istruzione, dell'Università e della Ricerca
Dipartimento per la programmazione e la Gestione delle
Risorse Umane, Finanziarie e Strumentali
Direzione Generale per interventi in materia di Edilizia
Scolastica per la gestione dei Fondi Strutturali per
l'Istruzione e per l'Innovazione Digitale
Ufficio IV



ISTITUTO TECNICO AGRARIO STATALE "G. PASTORI" - BRESCIA

VIALE DELLA BORNATA, 110 - 25123 BRESCIA

TEL. 030 361000 - 030 360302 - FAX 030 3760235

E-MAIL: BSTA01000V@istruzione.it - PEC: BSTA01000V@pec.istruzione.it

Codice meccanografico BSTA01000V - C.F. 00849630173 - Codice Univoco Ufficio: UFV030

www.italpastori.edu.it

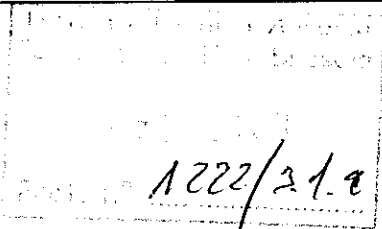

Alla prof.ssa
Marzano Carmela

Agli atti
All'Albo dell'Istituto
Al sito Web dell'Istituto

OGGETTO: Fondi Strutturali Europei – Programma Operativo Nazionale “Per la scuola, competenze e ambienti per l'apprendimento” 2014-2020. Avviso Prot. AOODGEFID/2999 del 13/03/2017 “Orientamento formativo e ri-orientamento”. Asse I – Istruzione – Fondo Sociale Europeo (FSE). Obiettivo specifico 10.1 – Azione 10.1.6: azioni di orientamento, di continuità e di sostegno alle scelte dei percorsi formativi, universitari e lavorativi – **CUP G85B17000380007** – Incarico di Figura aggiuntiva Progetto PON FSE “Pastori, prima e dopo” Progetto 10.1.6A – FSEPON –LO-2018-80, Modulo “Orientamento in uscita”

IL DIRIGENTE SCOLASTICO

- Visto il Programma Operativo Nazionale “Per la scuola, competenze e ambienti per l'apprendimento” 2014-2020 – Asse I – Istruzione – Fondo Sociale Europeo (FSE) – Obiettivo specifico 10.1 – Azione 10.1.6 azioni di orientamento, di continuità e di sostegno alle scelte dei percorsi formativi, universitari e lavorativi,
- Visto l'avviso pubblico 2999 del 13/03/2017 e le delibere del Consiglio d'Istituto del 26 aprile 2017 n. 80/2017 e del Collegio dei docenti del 27 aprile 2017,
- Vista la candidatura presentata da questo Istituto per la realizzazione del Progetto recante Titolo “Pastori, prima e dopo” modulo “Orientamento in uscita”,
- Vista la Nota autorizzativa M.I.U.R. prot. n. AOODGEFID/7364 del 20/03/2018 con oggetto: Fondi Strutturali Europei Programma Operativo Nazionale “Per la scuola, competenze e ambienti per l'apprendimento” 2014-2020 Avviso Prot. AOODGEFID/2999 del 13/03/2017 “Orientamento formativo e ri-orientamento”. Asse I – Istruzione – Fondo Sociale Europeo (FSE) – Obiettivo specifico 10.1 – Azione 10.1.6: azioni di orientamento, di continuità e di sostegno alle scelte dei percorsi formativi, universitari e lavorativi, e successiva lettera prot. n. AOODGEFID/7911 del 27/03/2018
- Visto l'avviso di selezione per reclutamento di Personale interno e esterno all'Istituzione Scolastica per la realizzazione del Progetto “Pastori, prima e dopo” prot. n. 218/2019 del 16.1.2019
- Visto l'esito dell'avviso prot. 749/2019 del 9.2.2019 pubblicato all'albo on line dell'Istituto il 9.2.2019,
- Vista la determina del Dirigente Scolastico di assegnazione incarico di Figura aggiuntiva per il modulo “Orientamento in uscita” alla prof.ssa Carmela Marzano prot. n. 890/2019 del 18/02/2019,

CONFERISCE INCARICO

alla professoressa Carmela Marzano – Codice fiscale MRZCML57C56G273D - di **Figura aggiuntiva** nell'ambito del progetto "Pastori, prima e dopo", relativamente al Modulo

Sottoazione	Codice identificativo progetto	Titolo modulo
10.1.6A	10.1.6A-FSEPON-LO-2018-80	Orientamento in uscita

per lo svolgimento dei seguenti compiti:

- inserire on line nel sistema di gestione PON la propria anagrafica e tutto ciò che, di pertinenza della figura aggiuntiva, riguarda il progetto,
- supportare in modo personalizzato ogni corsista nel superamento dei bisogni di natura psicologica, medica, linguistica, ecc. attraverso colloqui individuali con ogni studente della durata di un'ora
- operare in collaborazione con l'esperto ed il tutor del Modulo
- partecipare a riunioni di verifica e coordinamento che dovessero essere indette
- a fine corso compilare documentazione e schede previste dalla procedura.

L'eventuale omissione di uno dei predetti compiti può determinare il recesso dal contratto e/o la revoca dell'incarico.

Il compenso orario per la figura di FIGURA AGGIUNTIVA è stabilito in € 30,00 lordo Stato, onnicomprensivo, per ogni ora di attività effettivamente e personalmente svolta, al di fuori dell'orario di servizio e al di fuori dell'orario dei corsi, per un massimo di n. 20 ore.

Il predetto compenso è onnicomprensivo. Non sono previsti altri compensi, anche per quanto concerne eventuali spese accessorie (trasporto, vitto, alloggio, ecc.).

Il compenso sarà liquidato a prestazione effettuate e concluse, subordinatamente all'effettivo accreditamento delle risorse finanziarie a favore dell'istituzione scolastica, senza che la stessa sia tenuta ad anticipazioni di cassa, e a seguito di presentazione da parte dell'incaricato di una relazione finale e di completa documentazione comprovante l'avvenuta effettiva e personale prestazione dell'attività oggetto dell'incarico in orario al di fuori dell'orario di servizio.

Il progetto si svolgerà entro il 31.8.2019, nelle sedi indicate nell'avviso di selezione interna, con avvio dei corsi da marzo 2019.

La spesa verrà imputata al Progetto PON FSE Codice progetto 10.1.6A – FSEPON –LO-2018-80,"Pastori, prima e dopo", esercizio finanziario 2019.

Firma per accettazione

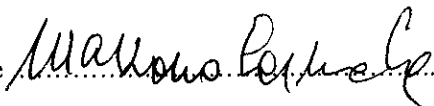

Il Dirigente Scolastico
Prof. Augusto Belluzzo

