



Ministero dell'Istruzione, dell'Università e della Ricerca

Dipartimento per la programmazione e la gestione delle risorse umane, finanziarie e strumentali

Direzione Generale per i Contratti, gli Acquisti e per i Sistemi Informativi e la Statistica

Dati Statistici Anno Scolastico 2015/16

Istituto Principale BSTA01000V

Denominazione "PASTORI" - BRESCIA

Codice Scuola BSTA01000V

Denominazione "PASTORI" - BRESCIA

Studenti per indirizzo di studio

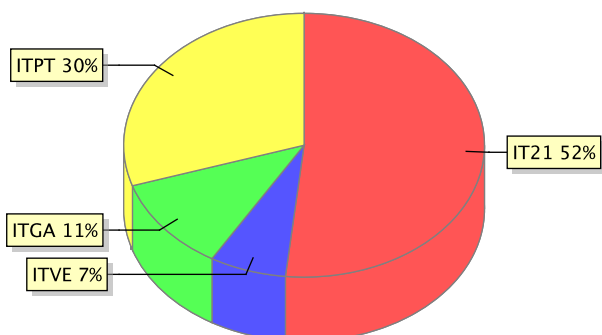

COD. Descrizione

ITGA TECNICI - TECNOLOGICO - GESTIONE DELL'AMBIENTE E DEL TERRITORIO

ITVE TECNICI - TECNOLOGICO - VITICOLTURA ED ENOLOGIA

ITPT TECNICI - TECNOLOGICO - PRODUZIONI E TRASFORMAZIONI

IT21 TECNICI - TECNOLOGICO - AGRARIA, AGROAL. E AGROIND.-BIENNIO COM.

Classi per anno di corso

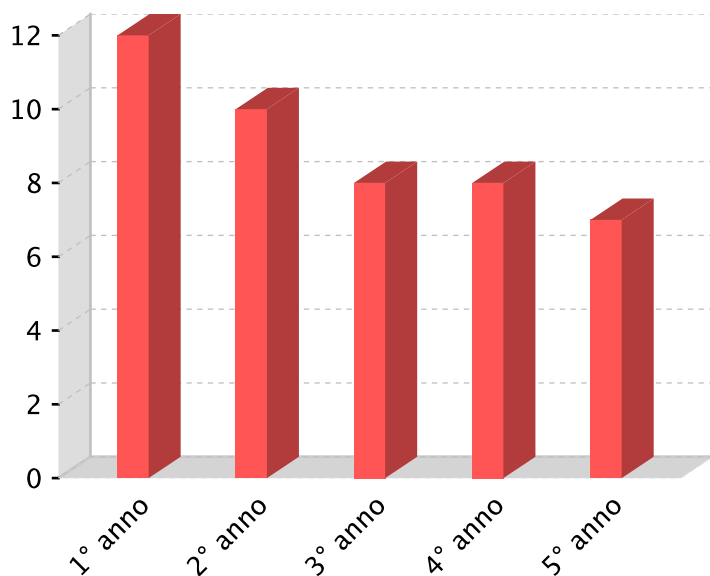



Ministero dell'Istruzione, dell'Università e della Ricerca

Dipartimento per la programmazione e la gestione delle risorse umane, finanziarie e strumentali

Direzione Generale per i Contratti, gli Acquisti e per i Sistemi Informativi e la Statistica

Dati Statistici Anno Scolastico 2015/16

Istituto Principale BSTA01000V

Denominazione "PASTORI" - BRESCIA

Codice Scuola BSTA01000V

Denominazione "PASTORI" - BRESCIA

Studenti per anno di corso

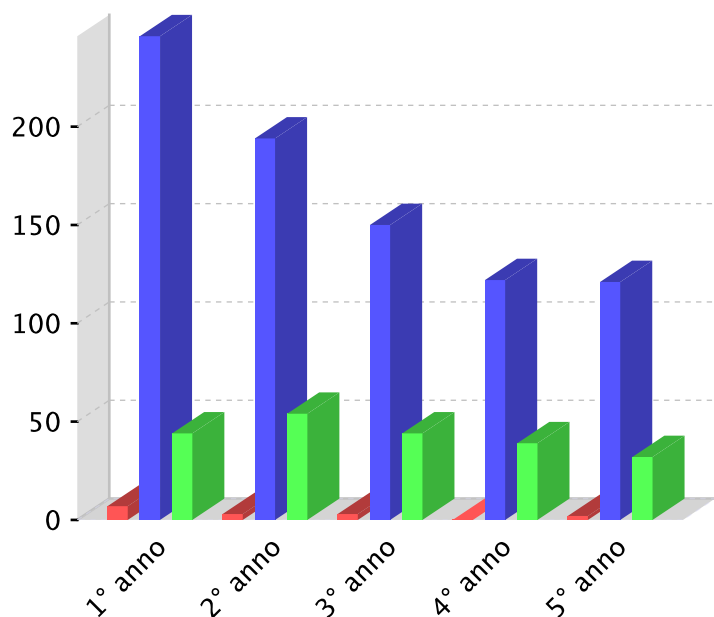

Studenti con cittadinanza non italiana per anno di corso

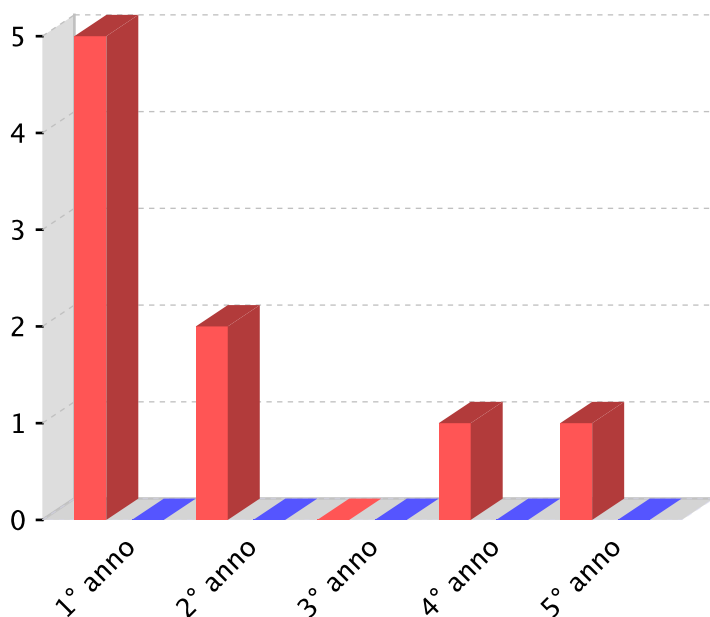

■ in anticipo ■ regolari ■ in ritardo

■ Totale ■ Nati in Italia

Studenti disabili per tipologia di disabilità

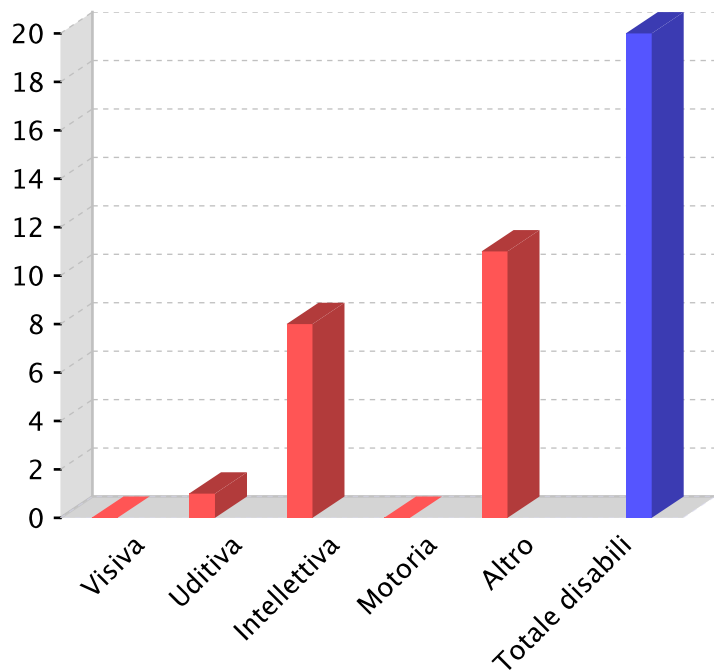

Studenti con DSA

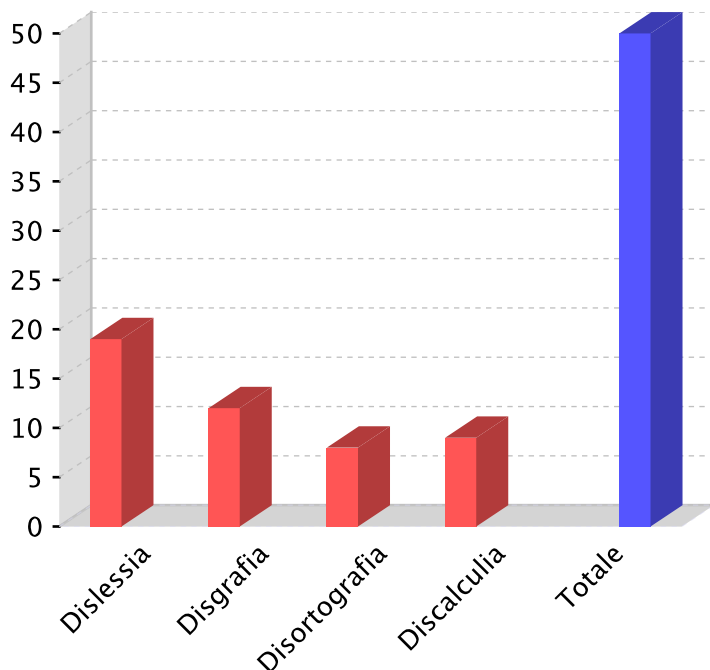



Ministero dell'Istruzione, dell'Università e della Ricerca

Dipartimento per la programmazione e la gestione delle risorse umane, finanziarie e strumentali

Direzione Generale per i Contratti, gli Acquisti e per i Sistemi Informativi e la Statistica

Dati Statistici Anno Scolastico 2015/16

Istituto Principale BSTA01000V

Denominazione "PASTORI" - BRESCIA

Codice Scuola BSTA01000V

Denominazione "PASTORI" - BRESCIA

Studenti per lingue straniere studiate

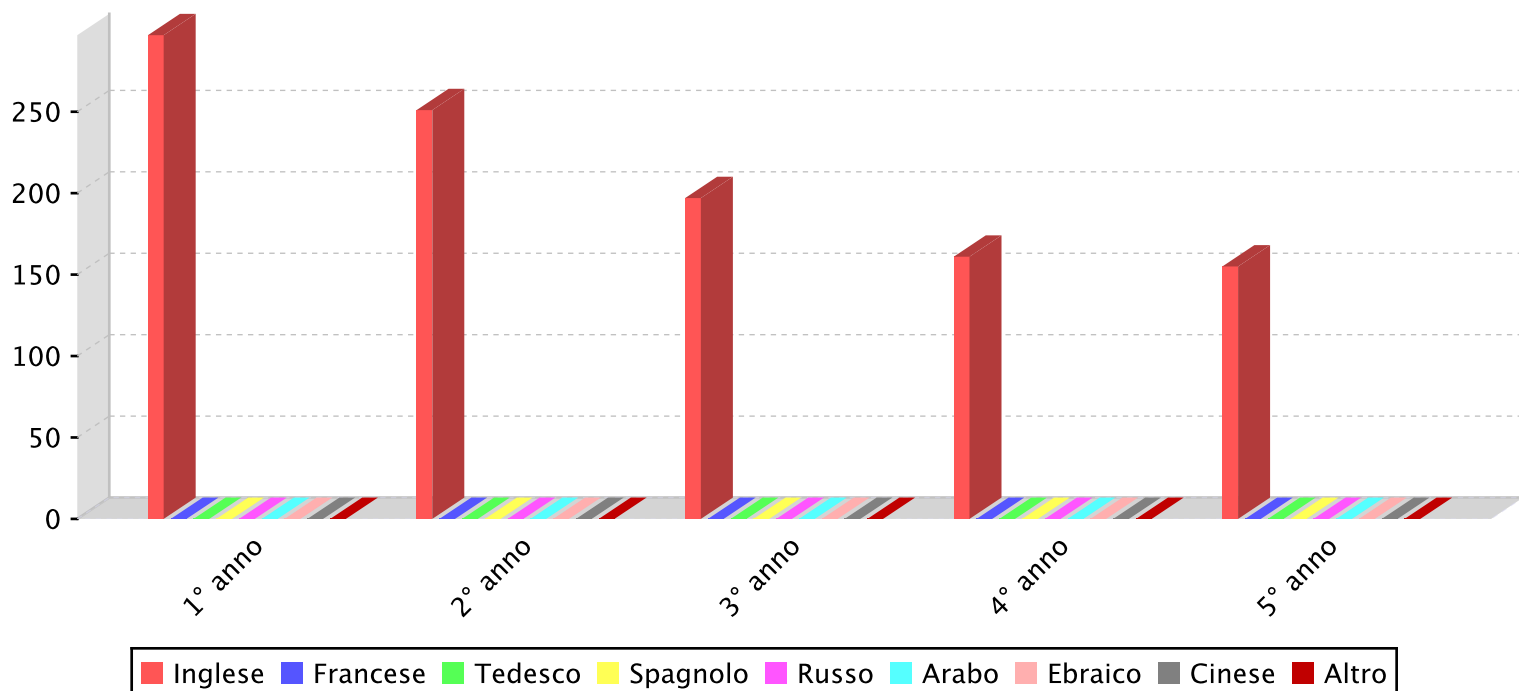

Insegnamento della religione cattolica

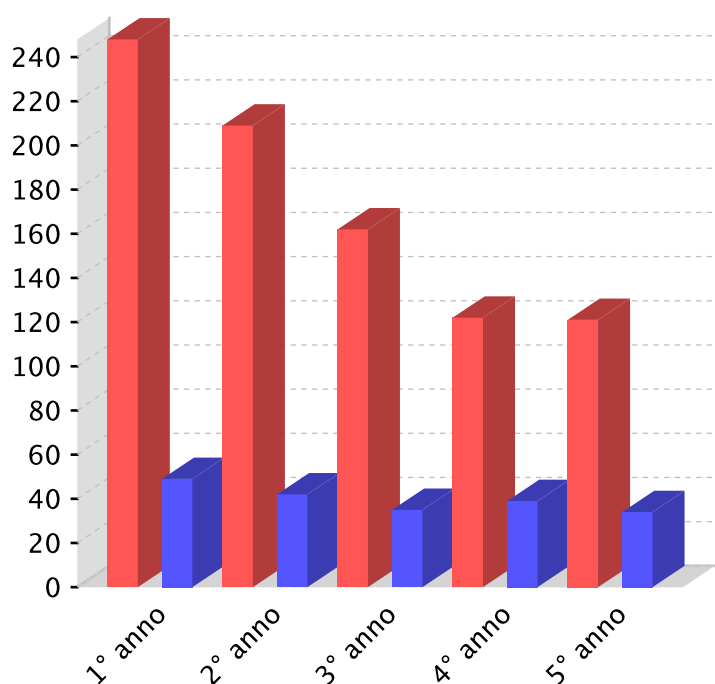

Studenti che fruiscono Studenti che non fruiscono